## Attività da marzo a settembre

# Araldo2019

www.ggvm.ch
info@ggvm.ch

gruppo genitori vallemaggia

animazione

## Appuntamenti e proposte di attività

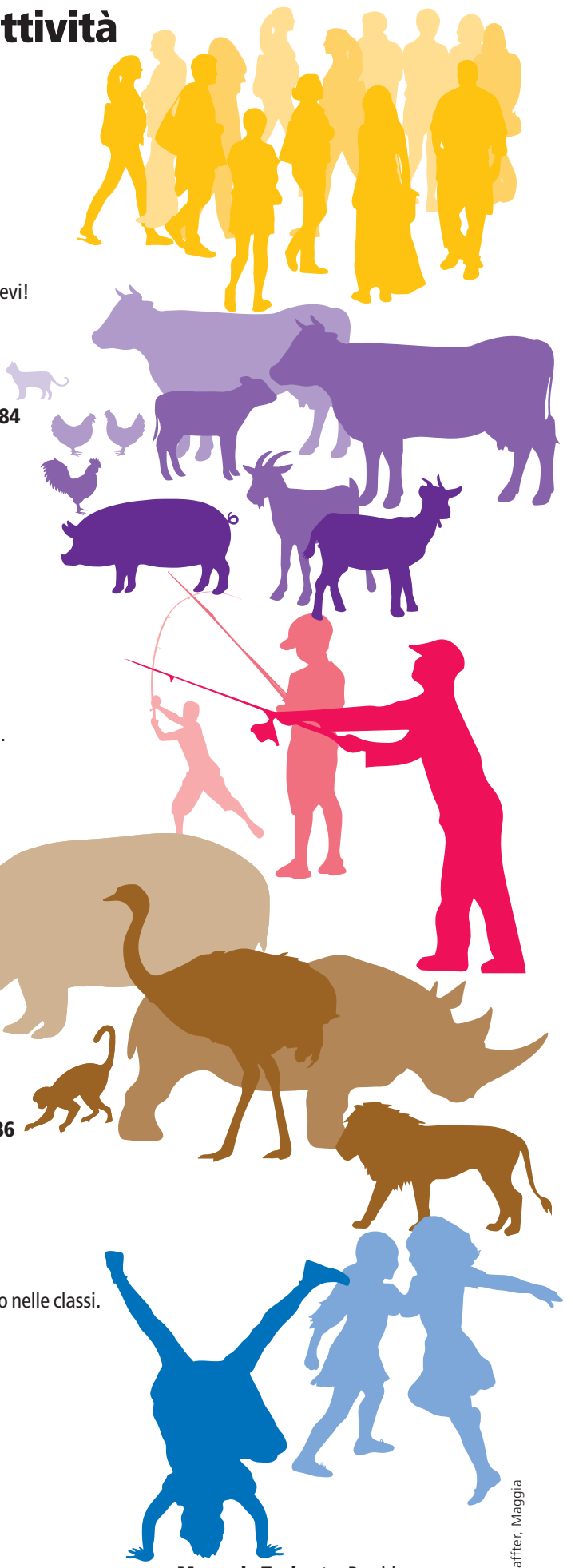

**Martedì 12 marzo 2019**

### ASSEMBLEA ANNUALE ORDINARIA

Presso il centro prima infanzia, Maggia
Alle 20.30 ( vedi convocazione allegata)

**Mercoledì 20 marzo 2019**

### VISITA IN STALLA PER I PICCOLINI

La visita in stalla è sempre divertente per tutti i bambini, quindi iscrivetevi!
Stalla di Carlo Laloli, Gordevio
Dalle 9.30 alle 11.00
Per bambini da 0 a 5 anni
Costo: Fr. 2.-, merenda compresa
**Iscrizioni entro il 15 marzo 2019 a: Cindy Genazzi, 078 619 24 84**

**Martedì 26 marzo 2019**

### SCAMBIO DELL'USATO

In collaborazione con il Consorzio Raccolta Rifiuti Vallemaggia
Campo sportivo, Gordevio
Dalle 9.00 alle 16.00
**Rendiamo attenti che non accettiamo vestiti e scarpe!**
**In caso di cattivo tempo le piazze mobili saranno attive, ma lo scambio dell'usato sarà annullato.**

**Sabato 13 aprile 2019**

### CORSO DI PESCA

Dedicato a bambini e ragazzi che vogliono imparare le basi della pesca.
Ritrovo a Bignasco
Dalle 13.30 alle 17.15
Bambini delle scuole elementari e scuole medie
Costo: Fr. 10.-, merenda compresa (non soci Fr. 15.-)
**Iscrizioni entro il ??????????????????????**

**Giovedì 30 maggio 2019**

### ZOO SAFARI DI POMBIA

Gita per tutta la famiglia allo zoo safari di Pombia, Italia
Viaggio con torpedone Viaggi Rossi
Partenza: ore 8.00 dal centro scolastico Ronchini, Aurigeno
Arrivo allo zoo per le 10.00, visita al parco con il trenino, giornata libera per le varie attività proposte.
Costo: adulti 40.-, bambini 2-5 anni 15.-, bambini 6-13 anni 25.-
Supplemento non soci: bambini 5.-, adulti 10.-
**Iscrizioni entro il 25 marzo 2019 a: Jessica Piroia, 079 595 85 86**

**Dal 19 agosto al 23 agosto 2019**

### COLONIA ESTIVA DIURNA

Gite, giochi lavori manuali e divertimento
Per i bambini delle scuole elementari e dell'infanzia
Luogo: Bignasco e Cevio
Le iscrizioni a partire dal mese di maggio, tramite il volantino distribuito nelle classi.

**Martedì 10 settembre 2019**

### SCAMBIO DELL'USATO

In collaborazione con il Consorzio Raccolta Rifiuti Vallemaggia
Zona fiume, Maggia
Dalle 9.00 alle 16.00
**Rendiamo attenti che non accettiamo vestiti e scarpe!**
**In caso di cattivo tempo le piazze mobili saranno attive, ma lo scambio dell'usato sarà annullato.**

**Gruppo Genitori Vallemaggia**
**Casella postale 3**
**6672 Gordevio**

**Manuela Tasinato,** Presidente
**Jessica Piroia,** Segretaria e cassiera
**Ilaria Guglielmoni,** Centro socializzazione
**Simona Franzoni,** Settore attività
**Karin Siegrist,** Biblioteca

Grafica: Claude Schaffter, Maggia

# Centro di socializzazione per la prima infanzia

Per i genitori

NOVITÀ

## PORTARE CORRETTAMENTE IL PROPRIO BAMBINO

Tiziana Guglielmini, fisioterapista,
ci spiegherà l'importanza del contatto col bébé
e mostrerà il corretto utilizzo dei vari supporti
per evitare spiacevoli inconvenienti alla schiena
Venerdì 12 aprile 2019, dalle 13.30 alle 15.30
Centro Prima Infanzia, Maggia
**Informazioni: Ilaria Guglielmoni, 091 753 18 88**

Per bimbi da 0 a 4 anni

## CONSULTORIO GENITORE - BAMBINO

Per bambini da 1 a 5 anni
Un martedì al mese durante il Tè delle mamme
Centro Prima Infanzia, Maggia
**Responsabile e appuntamenti: ALVAD, 091 756 22 74/76**

Per le neo mamme e i loro bebé

## TÈ DELLE MAMME

Incontro settimanale con personale qualificato
per scambiarsi utili consigli in compagnia
di neo mamme e i loro bebè
Martedì dalle 9.30 alle 11.00
Centro Prima Infanzia, Maggia
Costo: Fr. 5.- a mattina, Fr. 40.- abbonamento per 10 volte
**Informazioni: Ilaria Guglielmoni, 091 753 18 88**

Per bimbi dai 18 mesi

## CANTUCCIO KOALA

Spazio gioco per bambini dai 18 mesi **accompagnati da un adulto**
Venerdì dalle 9.30 alle 11.15
Centro Prima Infanzia, Maggia
Costo: Fr. 5.- a mattina, Fr. 40.- abbonamento per 10 volte
**Informazioni: Ilaria Guglielmoni, 091 753 18 88**

Per bimbi dai 18 mesi

## CANTUCCIO FENICOTTERO

Spazio gioco **esclusivamente per bambini dai 18 mesi**,
accuditi da due mamme a turno
Martedì dalle 9.30 alle 11.00
Centro Prima Infanzia, Maggia
Costo: Fr. 5.- a mattina, Fr. 40.- abbonamento per 10 volte
**Informazioni: Silvia Adami, 076 495 84 85**

Per bimbi dai 2½ ai 4 anni

## PREASILO 3+

Attività in Gruppi di massimo 8 bambini
Da 1 a 3 mattine alla settimana, anche nel bosco
Centro Prima Infanzia, Maggia e Cavergno
**Responsabili: docenti e/o educatrici della prima infanzia**
**Informazioni e formulari: Sabina Montaldi, 091 857 43 48**

Per bimbi da 0 a 18 mesi

NOVITÀ

## SOS MAMME

Per le mamme che hanno bisogno
di prendersi un attimo di tempo libero.
Su prenotazione alcune mamme si mettono
a disposizione per accudire i bebé.
Costo: Fr. 5.- all'ora
**Responsabili: Ilaria Guglielmoni e Ramona Consonni**
**Prenotazioni: Ramona, 079 562 99 41**

Per bimbi dai 2 ai 4 anni con genitore

## GINNASTICA GENITORE - BAMBINO

Giovedì dalle 17.00 alle 18.00
Palestra Scuola Media, Cevio
Costo: 1 figlio Fr. 60.-, 2 figli Fr. 80.-
**Responsabile: Silvia Belotti, 078 662 43 52**

Per le future mamme

## YOGA IN GRAVIDANZA

Martedì dalle 18.00 alle 19.15
Centro Prima Infanzia, Maggia
Costo: Fr. 100.- per 5 incontri
**Informazioni e iscrizioni: Rosa Roca, 078 816 63 09**

Per genitori e bambini

NOVITÀ

## YOGA IN FAMIGLIA

Mercoledì dalle 17.00 alle 18.00
Centro Prima Infanzia, Maggia
Costo: Fr. 50.- per 5 incontri consecutivi (1 adulto+1 bambino)
**Informazioni e iscrizioni: Rosa Roca, 078 816 63 09**

er bimbi dai 2 ai 3 anni con genitore

NOVITÀ

## CANZONCINE MIMATE PER I PIÙ PICCINI

In collaborazione con il Coro Calicantus, Locarno
Vengono proposte canzoni mimate, girotondi e brevi momenti di ascolto musicale
Lunedì dalle 16.30 alle 17.15 a partire dall'11 marzo 2019
Centro Prima Infanzia, Maggia
Costo Fr. 50.- per 5 incontri
**Informazioni e iscrizioni: Ramona Consonni, 079 562 99 41**